

ISTRUZIONI DI GUIDA VEICOLO ELETTRICO – Volkswagen ID.3

1. Prima della partenza

Prima di partire, accertarsi che il veicolo non presenti danni.

**In caso di danni:
0848 824 812**

Rimozione del cavo di ricarica

Aprire il veicolo con la carta Mobility (posizionarla sul checkpoint). Per interrompere la ricarica, premere il pulsante per l'apertura porte «1» e rimuovere il cavo. Il cavo rimane presso la stazione di ricarica (e deve essere riappeso al supporto). Chiudere lo sportello del connettore di ricarica.



Partenza

A. Se non è stato ancora fatto, accedere al checkpoint con la carta Mobility.

Per avviare il veicolo, premere il freno. Se sul display non viene visualizzato l'indicatore verde "Ready", premere il pulsante start "2".

Attenzione: se tra il primo accesso con la carta e la partenza trascorre troppo tempo, posizionare nuovamente la carta Mobility sul lettore di carte.

B. Quando sul display viene visualizzato l'indicatore "Ready", il veicolo è pronto alla partenza (silenziosa).

In caso contrario, ripetere il processo. Il freno a mano deve essere eventualmente rilasciato.

C. In base alla necessità, innestare la marcia "D" (normale marcia avanti) o "B" (marcia avanti con elevato recupero al rilascio del pedale dell'acceleratore) o "R" (retromarcia), tenendo sempre premuto il freno.

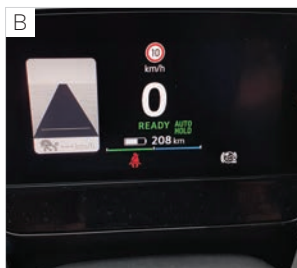
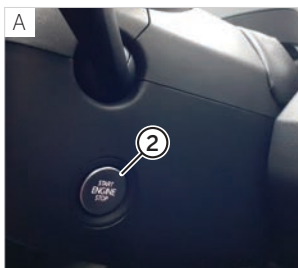

2. In viaggio

Il motore di un'auto elettrica è praticamente silenzioso. Fino a una velocità di 30 km/h, tuttavia, vengono generati artificialmente rumori di guida intorno al veicolo per avvertire i pedoni.



Modalità Eco – autonomia

La modalità ECO (selezionare "3" nel pannello di controllo nella parte superiore della console centrale) è una funzione che ottimizza l'autonomia del veicolo. Agisce su alcuni sistemi di consumo del veicolo, come il climatizzatore e il servosterzo. Anche uno stile di guida attento contribuisce ad aumentare l'autonomia.

Marcia "B"

Con la marcia "B" si ottiene un maggiore effetto frenante del motore. Ciò consente di ricaricare maggiormente la batteria durante la decelerazione (frenata).

Autonomia secondo lo standard (WLTP)
Autonomia in condizioni di guida normali

331 km
250 km

Attenzione: se il display mostra un'autonomia inferiore a 20 km, è necessario raggiungere immediatamente una stazione di ricarica.

3. Al rientro

Parcheggiare il veicolo nel parcheggio Mobility in retromarcia, poiché il connettore di ricarica si trova nella parte posteriore destra. Innestare la marcia P (parcheggio), tirare il freno a mano e spegnere l'auto. Aprire lo sportello di ricarica "4".

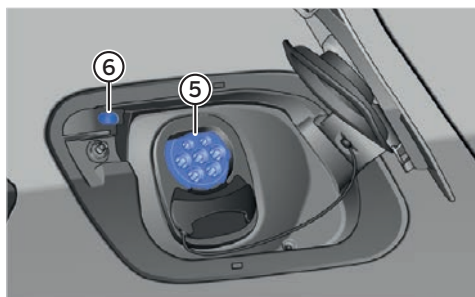

Rimuovere il cavo di ricarica dalla stazione di ricarica e collegarlo al connettore del veicolo "5". Chiudere l'auto con la carta Mobility (posizionarla sul checkpoint). Il processo di ricarica si avvia automaticamente; se necessario, attivare la stazione di ricarica con la "carta di ricarica home". Controllare il LED "6" del connettore del veicolo. Se lampeggia (verde), l'auto si sta caricando correttamente.

Accertarsi di aver rimosso tutti gli oggetti personali dal veicolo.

Grazie per aver viaggiato con noi e a presto!

mobility

ISTRUZIONI DI RICARICA – Volkswagen ID.3

1. Ricarica durante il percorso presso una stazione di ricarica rapida GOFAST

Le postazioni sono elencate qui:

gofast.swiss/it/siti

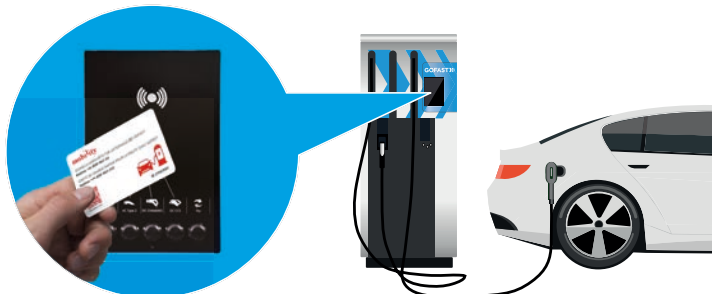

Innestare la marcia P (parcheggio), tirare il freno a mano e spegnere l'auto.

Aprire lo sportello di ricarica "1".

Rimuovere i tappi in gomma dai connettori "2" e "3" sotto lo sportello di ricarica.

Rimuovere il cavo di ricarica dalla stazione di ricarica CC e collegarlo ai connettori "2" e "3".

Avviare il processo di ricarica con la carta di ricarica GOFAST nel vano portaoggetti del veicolo. A tale scopo, seguire le istruzioni sul display della stazione di ricarica.

In caso di problemi, contattare il numero di telefono sulla stazione di ricarica.

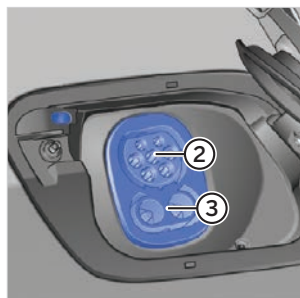
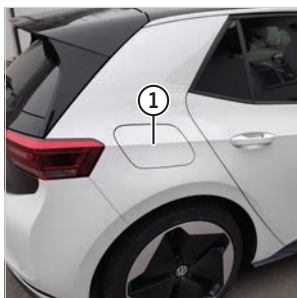

Autonomia dopo 20 minuti di ricarica rapida alla massima potenza di ricarica
Tempo necessario per raggiungere l'80% della capacità

~ 160 km
~ 30 min

Il veicolo dispone di due connettori sotto lo sportello di ricarica "1":

- "2" = ricarica AC, ad esempio presso la postazione Mobility.
- "3" = ricarica rapida CC. Per la ricarica rapida vengono utilizzati i connettori "2" e "3" in abbinamento.

mobility

2. Ricarica durante il percorso presso una stazione di ricarica di tipo 2

Procedere come indicato per la ricarica presso una stazione di ricarica rapida. Per eseguire la ricarica presso una stazione di ricarica di tipo 2, rimuovere solo la copertura superiore "2". In alcuni casi, i cavi di ricarica sono fissati alle colonnine; in caso contrario, utilizzare il cavo di ricarica nel bagagliaio del veicolo. Non dimenticare di riportarlo nuovamente nel veicolo al termine del processo.



A seconda del fornitore, il processo di ricarica si avvia automaticamente tramite app o pagamento con carta di credito (in quest'ultimo caso, il cliente può addebitare l'importo a Mobility). È anche possibile utilizzare la carta di ricarica GOFAST nel vano portaoggetti del veicolo. Se necessario, contattare il fornitore della stazione di ricarica.

Se il processo di ricarica è stato avviato correttamente, il LED "4" del connettore del veicolo lampeggia (verde). Si prega di controllare.

Autonomia dopo 20 minuti di ricarica AC di tipo 2 alla massima potenza di ricarica	~ 20 km
Tempo necessario per raggiungere l'80% della capacità	~ 4 ore e 10 min

3. Cavo di ricarica aggiuntivo

Se la stazione di ricarica non dispone di un cavo di ricarica, è possibile utilizzare quello presente nel bagagliaio del veicolo. Esso è compatibile con le stazioni di ricarica con connettore di "tipo 2" (connettore "2"). Non dimenticare di riportarlo nuovamente nel bagagliaio al termine del processo di ricarica.

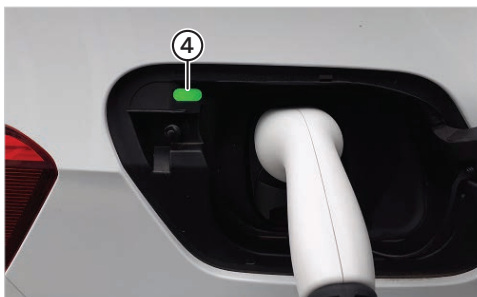

Se il processo di ricarica è stato avviato correttamente, il LED "4" del connettore del veicolo lampeggia (verde). Si prega di controllare.